ALOHA
· GOLF CLUB ·
MARBELLA



NEWSLETTER

Nº 81 Junio 2025

NOTICIAS

- Comité de Campo
- Comité de Competición
  Nueva Regla Local
  Pro Am 2025
  Torneos
- Comité de Comunicación y Marketing
  AGM
  Historial de Socios y rondas
- Comité de Casa Club
  Cena de Gala
  Pro Shop
  Fisio y Health Club
- Sección de Damas
  Noticias de La Liga
  Torneos
  Noticias de Interclub
- Sección de Caballeros
  Noticias de Interclub
- Nuevos Socios

COMITÉ DE CAMPO





Como parte del compromiso de Aloha Golf Club con la excelencia en el acondicionamiento del campo mediante prácticas sostenibles, nos complace anunciar la colaboración con The R&A Sustainable Agronomy Service.

El Club de Golf Aloha ha sido reconocido como un “The R&A Sustainable Agronomy Venue” (campo de agronomía sostenible) de categoría premium, siendo el primer campo en España en obtener esta distinción. En mayo se nos hizo entrega de la placa distintiva que ha quedado expuesta en la entrada a recepción. Esto incorpora la tecnología y experiencia más avanzadas utilizadas en el resto del mundo y pone a Aloha a la altura de los mejores.

Respaldado por la experiencia de The R&A en la preparación de eventos de talla mundial como The Open y el AIG Women’s Open, el servicio de agronomía sostenible está diseñado para ayudar a los clubes a alcanzar la excelencia en la jugabilidad, protegiendo y mejorando al mismo tiempo el entorno natural.

Nuestros agrónomos, Luis Cornejo y Pablo Muñoz, quienes ya han sido piezas clave en la reciente renovación del campo, seguirán colaborando estrechamente con el club en representación de The R&A, apoyados por el equipo de agronomía de The R&A con sede en St Andrews.

Esperamos mantenerles informados sobre los avances y mejoras a lo largo de esta emocionante colaboración.

Un cordial saludo,

Rod Spinks
Pte Comité Campo



R&A / Sustainable Agronomy. VENUE 2025

Club de Golf Aloha:
Comunicaciones a los socios tras la visita

La visita agronómica más reciente representa un paso más hacia el mantenimiento de las condiciones del perfil del suelo y del estado agronómico en todo el campo. Nuestro objetivo es seguir ofreciendo el máximo rendimiento y jugabilidad mediante prácticas sostenibles.

La visita de los Servicios de Agronomía Sostenible al **Club de Golf Aloha** los días **16 y 17 de Junio de 2025** se centró en apoyar la organización, coordinación y control general de las distintas labores culturales realizadas en todas las zonas de juego en esta etapa clave del año, dentro de un programa de renovación planificado. La gestión del thatch (material orgánico acumulado) y de las especies de césped fue un objetivo principal de la renovación.

Resultados clave:

- Bajo la dirección de **Pablo Muñoz**, The R&A colaboró con el personal del club y los contratistas para alcanzar los objetivos previstos. Las operaciones principales incluyeron un **verticut agresivo**, **pinchado hueco** y **recebo**, con el fin de mejorar la salud del césped y la firmeza del terreno.
- **Manu** y su equipo realizaron un trabajo sobresaliente, demostrando capacidad y compromiso para lograr los objetivos.
- El **control del rendimiento de siega (registro de crecimiento)** fue actualizado para incorporar un nuevo parámetro de análisis. Esta nueva métrica evalúa el crecimiento del césped dividiendo la producción real de restos de siega entre la tasa de crecimiento potencial de la planta en un momento determinado, lo que permite al equipo afinar y ajustar el rendimiento de la superficie de los greenes.
- Se instaló un **nuevo sensor de humedad TURFRAD** a modo de prueba en una de las segadoras de calles. Esta tecnología avanzada está diseñada para medir en tiempo real el contenido de humedad del suelo mientras la máquina se desplaza sobre el césped.
- Un biólogo evaluó las zonas fuera de juego con fines de mejora ecológica, identificando áreas entre los hoyos 11–12 y 15–16 para el desarrollo de vegetación autóctona.
- Se contó con apoyo especializado para la **calibración, ajuste y supervisión de la maquinaria** durante todo el proceso de renovación.









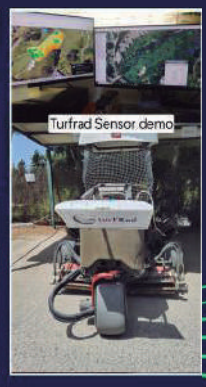







A continuación, encontrará los detalles de los trabajos de mantenimiento realizados durante la semana de cierre del campo, **del 16 al 22 de Junio**:

1. **Greenes:** Pinchado hueco y recebo.
2. **Antegreenes:** Pinchado macizo (Verti-Drain) y recebo.
3. **Tees:** Pinchado macizo (Verti-Drain) y recebo.
4. **Calles:** Pinchado hueco y recebo.
5. **Roughs:** Pinchado macizo (Verti-Drain) y recebo.
6. **Chipping Green:** Pinchado hueco y recebo (semana del 23 de junio).
7. **Putting Greens:** Pinchado hueco y recebo durante la semana de cierre.
8. **Campo de Par 3:** Pinchado hueco y recebo en greenes (semana del 23 de junio).
9. **Drenaje hoyo 10:** Instalación de un nuevo sistema de drenaje en el lado derecho de la calle del hoyo 10, cruzando hasta el lago cercano al green del 12.
10. **Poda de árboles:** Poda selectiva a lo largo del recorrido.
11. **Nueva valla – hoyo 16:** Ampliación de la valla desde el tee de rojas (trabajos a partir del 9 de junio).

Estos trabajos de mantenimiento, aunque esenciales, suponen un estrés importante para la planta. Para favorecer su recuperación, se aumentó gradualmente la altura de corte de los greenes hasta 3,2 mm y se aplicó fertilizante para fortalecer el césped. Por lo tanto, los greenes estuvieron ya algo más lentos antes del cierre para preservar su calidad.

Debido a la intensidad de los trabajos, el campo necesitará aproximadamente entre 2 y 3 semanas para volver a su estado óptimo. Durante este periodo de recuperación se aplicarán **las reglas de invierno** (se coloca la bola).

Se informa que el campo estará cerrado del 1 al 7 de septiembre, ambos inclusive, por trabajos de mantenimiento a fin de preparar el campo para la temporada de invierno











COMITÉ DE COMPETICIÓN



Nueva Regla Local

"Si la línea azul no está debidamente marcada y no forma un círculo completo, no se considera una GUR.".

Para acceder a las reglas locales haga click aquí.

Pro Am 2025



Se confirma la fecha para el Pro am Benéfico Miguel Ángel Jiménez, que se jugará los días **29 y 30 de noviembre.** Tanto Miguel Ángel Jiménez como José María Olazábal han confirmado su participación.

TOURNAMENTS

Aloha Cares - 5 de abril

¡Felicitaciones a los ganadores!

Categoría Mixta

01. Lorenzo Tommasini, Sylvain Pons, Dinara Nalbat, Sofia Berrada.

02. Mendy Riemslag, Mira Kortbawi, Patrick Van Der Spek, Rudi Riemslag.

03. Rod Spinks, Jillian O'connell, Richard & Louise Manning.

04. Patricia Hogerheijde, Jacques Hogerheijde, Rene Pronk, Annemiek Desaunois.

05. Jukka Ahola, Markku Willstrom, Katariina Aaltonen, Kaisa Hayrynen.

06. Tony & Susanne Jonsson, Carin From, Lars Stenlund.


01



02



03



04


05



06

Otra Combinación

07. Ricardo Rincón Wong, Toni & Tatiana Shasha, José Luis García Iannini.

08. Neil Normington, Andy Connely, Laura Van Engelenburg, David Holden.



07



08

Puede ver más fotos del evento aquí.



Christian Storm
















ALOHA



ALOHA • CARES •

Estimados Socios e invitados,

Nos sentimos abrumados por el 'éxito' de nuestro torneo Aloha Cares este año. Este éxito no solo se refiere a los ingresos generados, sino también al magnífico ambiente que vivimos al que hemos de admitir también contribuyó el buen tiempo.

Se escuchaban comentarios del tipo: "*el ambiente del Club, como en los viejos tiempos, un gran evento, qué super día, no hemos tenido este ambiente en mucho tiempo, la mejor entrega de premios en mucho tiempo, grandes premios, gran día y noche, nos reímos tanto.*"

Estamos muy orgullosos y queremos dar las gracias a todos los jugadores y participantes. También enviamos un saludo especial a quienes no pudieron unirse esta vez. ¡No se preocupen, el próximo año habrá otra oportunidad!

Un evento como este necesita muchas manos dispuestas a ayudar y muchas ideas. La base en la que siempre podemos confiar es el personal del club: Borja y su equipo, Fermín y su equipo, Pro-Shop, Profesionales y el gimnasio. Este año Jackie Macintyre nos brindó un gran apoyo aportando muchas y buenas ideas que ayudaron a materializar





Ann Berkelaar y Mendy Riemslag. Este éxito es una motivación para el próximo año, que ya hemos empezado a planificar.

Nuestro presidente Rafael Fontán y su Junta están totalmente comprometidos con Aloha Cares y con nuestro torneo. Contar con su apoyo nos da fuerza y confianza para todo lo que viene. Este año, la entrega de premios fue magnífica gracias a la enorme cantidad de premios patrocinados, ¡imposible de superar en cantidad y calidad! para contento de los ganadores, quienes lo demostraron dándolo todo en la pista de baile. Queremos dar las gracias de corazón a nuestros patrocinadores.

Se recaudaron más de 20.000€ que destinaremos a continuar ayudando a familias con niños un año más. ¡Esto es un mundo para nosotros! ¡Mil veces gracias!

Como hemos comentado, hemos comenzado ya con la planificación para el próximo torneo sobre el que le mantendremos informados. ¡Estén atentos, esperamos con ilusión nuestro próximo encuentro!

Cristina and Joachim von Kyaw
Heinz and Lilo Goesswein

Aloha Masters – 26 de abril



Annika Aaby (Ganadora)



Tony Jonsson (Ganador)



Joanne Bayliss



Heli Ekstrom



Kelly Platt



Louise Manning



Marta Carrillo Llanos



Laura van Engelenburg (Scratch)



Sylvain Pons



Tim Stesses



James Marchbanks



Miles Rendle



Los ganadores de la chaqueta azul de este año, junto con los de ediciones anteriores, disfrutaron de una estupenda cena en la que los encargados de elegir el menú fueron Patricia Hogerheijde y Miles Rendle (ganadores de 2024), siguiendo la tradición.



Cuadrangular Senior Costa del Sol - 18 de mayo en Aloha



Este torneo ha sido un evento habitual en nuestro calendario durante más de 20 años. Reúne a 4 de los mejores clubes de la zona, que compiten por un trofeo a lo largo de 4 fines de semana durante el año. Anímese a participar.

Los encuentros disputados han sido:

- El 19 de enero en San Roque, donde la victoria fue para el club anfitrión.
- El 23 de febrero en Sotogrande, donde nuevamente el club anfitrión se llevó el primer puesto, con Aloha en segunda posición.
- **Aloha** iba a acoger la prueba el 8 de marzo, pero debido a fuertes lluvias se pospuso al 18 de mayo, cuando, **siguiendo la tendencia, se convirtió en el ganador del torneo con 374 puntos.** La prueba final se disputará en Las Brisas en octubre. ¡Crucemos los dedos!



Mixed Scramble - 21 de mayo

El Mixed Scramble, celebrado el 21 de mayo, fue una vez más un éxito total, cumpliendo con su reputación de ser un evento fantástico y uno de los más populares entre nuestros socios.

Generosamente patrocinado por La Sala Homes, la inmobiliaria del Grupo La Sala con sede en Puerto Banús, La Sala ofreció fantásticas bebidas y tapas en el hoyo 4, además de proporcionar magníficos premios para los cuatro primeros equipos.

El Comité de Competición añadió un quinto premio y organizó música en vivo a cargo del popular Tony Capo. Los socios disfrutaron de un ambiente fantástico durante toda la jornada. El delicioso buffet fue todo un acierto, permitiendo a los asistentes socializar mientras elegían su comida.

Y, por supuesto, los equipos ganadores fueron premiados con vales para cenar en cualquiera de los reconocidos restaurantes de La Sala, ¡magnífico premio!

01. Tanja & Rudolf Kreutzer, Kaisa Hayrynen, Michael Brown

02. Ronald Heuker, Mendy Riemslag, Dianca Heuker, Rudi Riemslag

03. Cristina Torregimeno, Alison Murphy, Steve White, Mark Murphy

04. Dean Bartlett, Anna Westwood, Julie Bartlett, Jim Westwood

05. Louise Manning, Grant Macintyre, Joanne Bayliss, Richard Manning





















Horizonte Proyecto Hombre (Torneo Benéfico) – 14 de junio



Laura van Engelenburg (1ª Clas)



Rafael Fontán Zubizarreta (1º Clas 1ª Cat)



Cristina Torregimeno Sánchez (2ª Clas)



Steve Godfrey (2º Clas 1ª Cat)



Marcos Zubizarreta Sánchez (1º Clas 2ª Cat)



Martin Hulme (2º Clas 2ª Cat)



Bozena Davies (+ 65)



Han Berkelaar (+ 65)

Juniors

Este año, el Comité decidió presentar el ranking anual basándose en el curso académico, de septiembre a junio.

De esta manera, nuestros jugadores más jóvenes tendrán todo el verano para disfrutar de los premios que ganen (vales para la tienda) y, por supuesto, para descansar y participar en otras actividades. La ceremonia de entrega de premios del Ranking Anual Junior 2024-2025 tuvo lugar el 7 de junio.

¡Felicitaciones a los ganadores!

18 hoyos: Roberto Sainz Canales (no foto)

P&P: Charline Larsson (no foto)



Pedro Sánchez Ortega (9 hoyos)

Hoyos en Uno

Felicitaciones a nuestro socio por su hoyo en uno:



Michael Black - Hoyo 4.
Torneo Día de Caballeros, 3 de abril

ALOHA
· GOLF CLUB ·

COMPETICIONES / COMPETITIONS 2025

ENERO

L	M	M	J	V	S	D
		1	2	3	4	5
6	7	8	9	10	11	12
13	14	15	16	17	18	19
20	21	22	23	24	25	26
27	28	29	30	31		

ENERO	
18	CLASIFICACION MATCH PLAY
19	CUADRANGULAR SR SAN ROQUE
25	COPA MENSUAL / TORNEO JUNIOR

FEBRERO

L	M	M	J	V	S	D
					1	2
3	4	5	6	7	8	9
10	11	12	13	14	15	16
17	18	19	20	21	22	23
24	25	26	27	28		

FEBRERO	
1	COPA MENSUAL / TORNEO JUNIOR
5	MIXED SCRAMBLE
	LEGENDS TOUR
23	CUADRANGULAR SR SOTOGRANDE
28	DIA DE ANDALUCIA

MARZO

L	M	M	J	V	S	D
					1	2
3	4	5	6	7	8	9
10	11	12	13	14	15	16
17	18	19	20	21	22	23
24	25	26	27	28	29	30
31						

MARZO	
15	COPA MENSUAL / TORNEO JUNIOR
17	ST PATRICK
22-23	CTO CLUB POR PAREJAS
29-30	CTO. CLUB INDIVIDUAL

ABRIL

L	M	M	J	V	S	D
	1	2	3	4	5	6
7	8	9	10	11	12	13
14	15	16	17	18	19	20
21	22	23	24	25	26	27
28	29	30				

ABRIL	
5	ALOHA CARES
12	COPA MENSUAL / TORNEO JUNIOR
23	AGM
26	ALOHA MASTERS

MAYO

L	M	M	J	V	S	D
			1	2	3	4
5	6	7	8	9	10	11
12	13	14	15	16	17	18
19	20	21	22	23	24	25
26	27	28	29	30	31	

MAYO	
18	CUADRANGULAR SR ALOHA
21	MIXED SCRAMBLE
24	COPA MENSUAL / TORNEO JUNIOR

JUNIO

L	M	M	J	V	S	D
						1
2	3	4	5	6	7	8
9	10	11	12	13	14	15
16	17	18	19	20	21	22
23	24	25	26	27	28	29
30						

JUNIIO	
7	COPA MENSUAL / TORNEO JUNIOR
14	TORNEO BENÉFICO HORIZONTE **
16-22	CERRADO MANTENIMIENTO (18 holes)

JULIO

L	M	M	J	V	S	D
	1	2	3	4	5	6
7	8	9	10	11	12	13
14	15	16	17	18	19	20
21	22	23	24	25	26	27
28	29	30	31			

JULIO	
12	COPA MENSUAL / TORNEO JUNIOR
19	COPA INFINITY JAVIER ARANA
26	TORNEO JR ABIERTO**

AGOSTO

L	M	M	J	V	S	D
				1	2	3
4	5	6	7	8	9	10
11	12	13	14	15	16	17
18	19	20	21	22	23	24
25	26	27	28	29	30	31

AGOSTO	
1	TORNEO BENÉFICO CANCER
6-7	VALLE DEL GOLF: ALOHA/BRISAS **
9	COPA MENSUAL / TORNEO JUNIOR
13	2 GENERACIONES **
16	MEM. IBARRONDO - FIESTA VERANO **

SEPTIEMBRE

L	M	M	J	V	S	D
1	2	3	4	5	6	7
8	9	10	11	12	13	14
15	16	17	18	19	20	21
22	23	24	25	26	27	28
29	30					

SEPTIEMBRE	
1-7	CERRADO MANTENIMIENTO (18 holes)
20	TORNEO BENÉFICO NIÑOS MARIPOSA **
24	MIXED SCRAMBLE
27	COPA MENSUAL / TORNEO JUNIOR

OCTUBRE

L	M	M	J	V	S	D
		1	2	3	4	5
6	7	8	9	10	11	12
13	14	15	16	17	18	19
20	21	22	23	24	25	26
27	28	29	30	31		

OCTUBRE	
5	CUADRANGULAR SR LAS BRISAS
11	COPA MENSUAL / TORNEO JUNIOR
18	CLUB ANIVERSARIO
25	Cena 50 Aniversario
31	TORNEO HALLOWEEN

NOVIEMBRE

L	M	M	J	V	S	D
					1	2
3	4	5	6	7	8	9
10	11	12	13	14	15	16
17	18	19	20	21	22	23
24	25	26	27	28	29	30

NOVIEMBRE	
8	PUTTER PRESIDENTE
15	RESTAURANTE & PROSHOP
19	MIXED SCRAMBLE
22	COPA MENSUAL / TORNEO JUNIOR
29-30	PRO AM MIGUEL ANGEL JIMÉNEZ

DICIEMBRE

L	M	M	J	V	S	D
1	2	3	4	5	6	7
8	9	10	11	12	13	14
15	16	17	18	19	20	21
22	23	24	25	26	27	28
29	30	31				

DICIEMBRE	
7	COPA MENSUAL / TORNEO JUNIOR
12	Fiesta personal Navidad - Staff Xmas lunch
20	TORNEO NAVIDAD

0 FESTIVO / BANK HOLIDAY
TORNEOS PATROCINADOS P.C./ SPONSORED TOURNAMENTS TBC
TORNEOS CON ENTREGA DE PREMIOS / EVENTS WITH PRIZE GIVING
TORNEO CON ENTREGA / COMPETITON AWAY WITH PRIZEGIVING
LADIES' DAY
MEN'S DAY
COPA MENSUAL / TORNEO JUNIOR
PROFESIONALES - PROFESSIONALS
MIXED SCRAMBLE
** OPEN EVENTS

Tournament registrations available 10 days prior to the event
Inscripciones disponibles 10 días antes de la fecha de juego

CAMBIOS EN EL CALENDARIO DE TORNEOS 2025

- El Torneo Memorial Ibarrondo se cambia del 23 al 16 de agosto
- El Torneo Benéfico Betania del 4 de octubre se anula
- El Torneo Niños Mariposa se cambia del 27 al 20 de septiembre
- Copa Mensual cambia del 20 al 27 de septiembre



La Copa Javier Arana es un torneo celebrado durante los últimos 10 años en los 9 campos diseñados por Sr. Arana en toda España. Los primeros clasificados de cada categoría tendrán la oportunidad de representar Aloha en la gran Final en una vuelta de 18 hoyos, que se disputará en RACE (Madrid) el 27 de Septiembre.

Javier Arana Cup is a tournament held for the last 10 years in 9 Javier Arana courses throughout Spain. For the winners of each category the star prize is the opportunity to represent Aloha in the final played over 18 holes in a selected Javier Arana Course – this year will be at RACE (Madrid) on the 27th September.

MODALIDAD

STABLEFORD INDIVIDUAL

FORMAT

INDIVIDUAL STABLEFORD

INSCRIPCIÓN

20€ - Socio
130€ - Invitado
(Incluido: Snack en el Chiringuito y un pack de 3 bolas)

ENTRY FEE

Member - 20€
Guest - 130€
(Included: Snack in the Chiringuito & 3 golf balls)

SALIDAS: AL TIRO A LAS 9:00H

TEE TIMES: SHOTGUN START AT 9:00AM

PREMIOS Y CATEGORÍAS

Caballeros 1ª Categoría: 1º
Caballeros 2ª Categoría: 1º
Damas (Una Categoría): 1ª

Los primeros socios clasificados hándicap de cada categoría recibirán un trofeo y se clasificaran para la final.
Este premio es exclusivo para socios. En caso de clasificar, los invitados recibirán un premio distinto.

La cantidad de clasificaciones con premio podrá ampliarse en función del número de inscritos.

Premios especiales en Pares 3 (indistinto)
- Bolsa de Palos Wilson
- Cheque regalo 200 €
- Trofeo Golf

El SORTEO, COMO SIEMPRE, CON MUCHOS REGALOS

PRIZES & CATEGORIES

Men's Category I: 1st
Men's Category II: 1st
Ladies (One Category): 1st

Member winners in each handicap category win a trophy and qualify for the final.
This prize is reserved for members only. If a guest qualifies, they will receive an alternative prize.

Additional prize classifications may be added depending on the number of inscribed players.

Special Par 3 prizes (indistinct)
- Wilson Golf Bag
- €200 Gift Voucher
- Golf Trophy

AS ALWAYS, THE RAFFLE IS FULL OF GREAT PRIZES!

ENTREGA DE PREMIOS

14:30hrs en el Restaurante de la Casa Club.

Bebidas de la entrega de premios patrocinadas por el Comité de Competición.

PRIZE GIVING

14:30hrs at Clubhouse Restaurant.

Prize giving drinks sponsored by Competition Committee.

RESERVAS · BOOKINGS: T · 952 90 70 85 | reservas@clubdegolfaloha.com | www.clubdegolfaloha.com

XXIII BUTTERFLY CHILDREN

GOLF TOURNAMENT

20/09/2025

ALOHA GOLF CLUB MARBELLA

Stableford individual

Green Fee 130€
Members / Socios 30€
picnic included / incluido

Buggy 40€

Electric trolley 15€
Carrito eléctrico

Prize giving at the end of the tournament.
Entrega de premios al finalizar el torneo.

BOOKINGS/RESERVAS

GOLF@DEBRA.ES / +34 622 574 429
+34 691 27 75 58

ALOHA · GOLF CLUB ·

debra
Piel de Mariposa
Butterfly skin

COMITÉ DE COMUNICACIÓN



AGM

La Asamblea General Anual del Club y de Aloha Golf SA se celebró el 23 de abril en la Casa Club, aprobándose las cuentas anuales del ejercicio 2024 y el presupuesto para 2025.





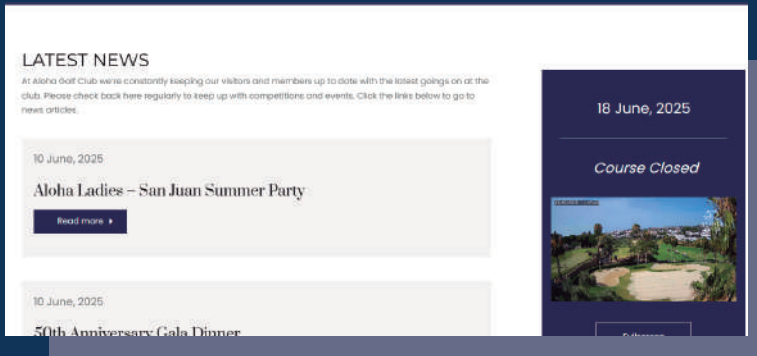

Se ha instalado una cámara en vivo en el Área de Socios de la página web. Esta función permitirá consultar el clima en el Club en tiempo real.

Historial de socios y rondas

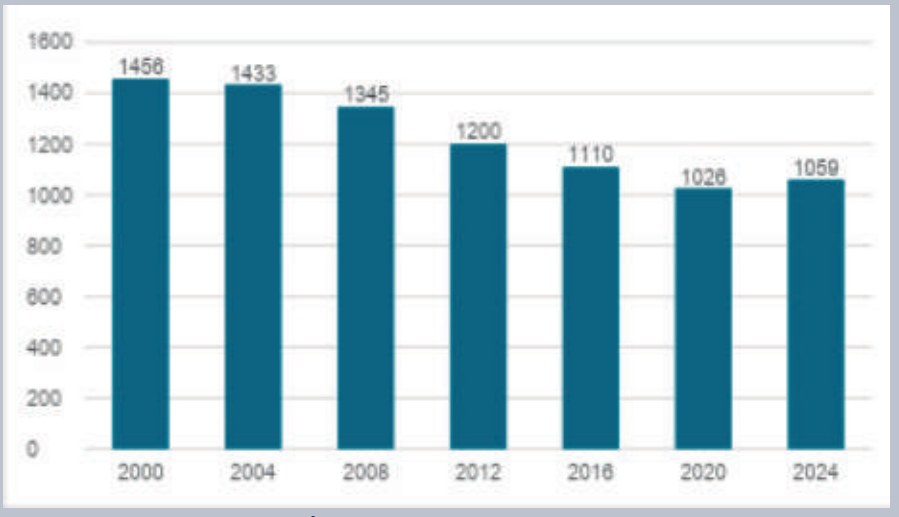

¿Demasiados socios? Éramos muchos más años atrás.
Se ha producido algún incremento desde el Covid.

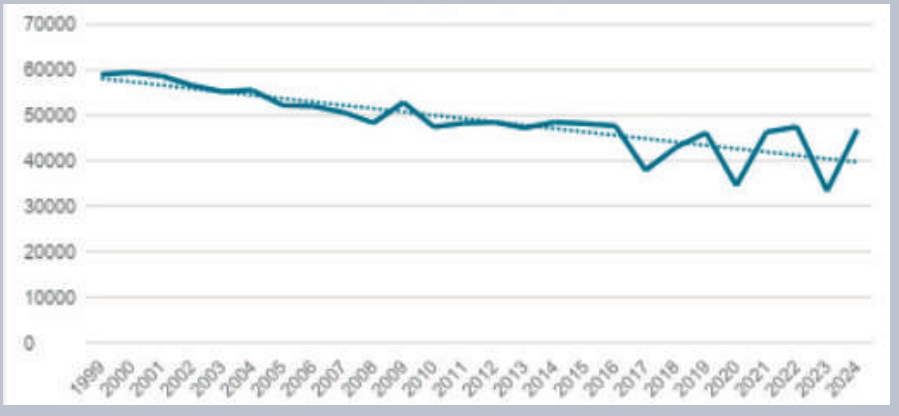

¿Demasiadas vueltas? ¿Eran muchas más antes?
Sin cambios significativos en los últimos 14 años.

NB Los tres descensos de los últimos años se deben al nuevo riego, Covid y los nuevos greens.



¿Caro? Aplicando una inflación media de alrededor del 3% a lo largo de estos años, se contemplaría una cuota de 2.200€ en 2025. Pero hay otros factores a tener en cuenta:

- Una caída de casi el 14 % en socios activos (pagadores)
- En 2012, se ingresaron 307.000€ en green fees de “Visitantes”; en 2023, los ingresos por este concepto fueron de casi cero. Compensar la pérdida de estas vueltas de “visitantes”podría suponer unos 300€ por año en la cuota



El fin de semana (22 a 25 de mayo) el golfista noruego **Kristoffer Reitan** ganó el **Soudal Open 2025,** también conocido como el **Belgian Open,** celebrado en el Rinkven International Golf Club en Bélgica.

Este triunfo marca su primera victoria en el European Tour. Reitan finalizó el torneo con un total de **271 golpes (-13)** y se impuso en un emocionante desempate contra **Ewen Ferguson y Darius van Driel**, logrando un birdie en el segundo hoyo del playoff para asegurar la victoria. Esta victoria se suma a su reciente éxito en el **Rolex Challenge Tour Grand Final** en noviembre de 2024, donde también se coronó campeón.

Con este triunfo, Reitan consolida su posición en el circuito europeo y continúa destacándose como uno de los golfistas más prometedores de Noruega.
¡¡Enhorabuena!!



Cuarto triunfo en 2025: 22 de junio – Kaulig Companies Championship, Firestone CC (USA)

Apenas veinte días después de su tercer triunfo del año, llegó el cuarto, con exhibición de juego incluida ante el australiano Steven Alker, una de las grandes referencias del Champions Tour.

Tres rondas de 70, 66 y 66 golpes dieron paso a una ronda final para el recuerdo, donde el malagueño remontó mediante espectaculares aciertos en los últimos hoyos ratificados mediante un sensacional birdie en el segundo hoyo de playoff.



La tercera victoria de Miguel Ángel Jiménez en 2025 tuvo lugar el **1 de junio**, cuando levantó el trofeo del **Principal Charity Classic** tras ganar un sudden death playoff en Iowa.

Fue una muestra más de su consistencia y liderazgo en el **PGA Tour Champions** este año.

COMITÉ DE CASA CLUB



50 Aniversario

Con motivo de este 50 Aniversario, nos complace compartir con ustedes un proyecto muy especial, posible gracias a la colaboración con la prestigiosa y centenaria bodega riojana Valdemar: un vino único creado exclusivamente para conmemorar este hito.

Les presentamos CUVÉE ÚNICA 2017. Este vino no es sólo un homenaje a nuestra historia y excelencia compartidas, sino también a los valores que nos unen: pasión, camaradería y tradición. Pretendemos hacer de este vino algo realmente especial, un «Homenaje a Nuestros Socios», en reconocimiento al papel esencial que desempeñáis en el crecimiento y prestigio de nuestro club.

Además, la bodega donará el 25% de las ventas de este vino para apoyar las iniciativas de la Fundación Aloha Cares, un gesto generoso y altruista que agradecemos profundamente.

Con cada copa, celebramos el viaje que hemos recorrido juntos y brindamos por un futuro lleno de éxitos compartidos. También puede disfrutar del vino en el restaurante.

Gracias por formar parte de este legado.





Le invitamos a adquirir esta edición limitada a través del siguiente enlace.

ALOHA
· GOLF CLUB ·

La **Cena de Gala** por el **50 Aniversario** del club tendrá lugar el sábado **25 de octubre.**

1. Programa

19:00 h - Recepción con copa de bienvenida

19:30 h - Discurso de bienvenida a cargo del presidente, D. Rafael Fontán, seguido de fuegos artificiales.

20:00 h - Cena servida por el **catering Alfonso**, de Jerez de la Frontera. Las bebidas estarán a cargo del **equipo de Fermín**. El menú se comunicará más adelante.

22:30 h - Actuación en directo de la banda **Chatanooga** e inicio de la barra libre.

2. Código de vestimenta: GALA

Vestido largo para las damas y esmoquin o traje oscuro para los caballeros.

3. Precio:

El precio por persona es de **250€,** y cualquier beneficio obtenido se destinará a nuestra **Fundación Aloha Cares Foundation.**

4. Reserva:

Para reservar su plaza, haga click aquí y complete sus datos: nombre, apellidos y número de socio.
La cena está destinada a **socios y abonados sociales y respectivas parejas.**

5. Pago:

El pago se hará con cargo a su cuenta bancaria el día **15 de julio.**

- Si tiene domiciliada su cuota anual, no es necesario indicar los datos bancarios.

- En caso contrario, por favor indique la cuenta en la que desea que se cargue el importe de la cena.

6. Organización de las mesas:

Contacten directamente con **Fermín** directly en el restaurante.

Tel +34 952812390 - ferminj2003@yahoo.es

Le animamos a que se una a nosotros en esta celebración tan especial de nuestro club, **el mejor de la Costa del Sol.**

Invitados (exclusivo para socios titulares)

Se ha abierto una lista de espera para invitados de socios, para lo que es importante tener en cuenta lo siguiente:

- Cada socio podrá inscribir un máximo de 4 invitados.
- Los invitados deben ser mayores de 18 años.
- La inscripción se gestionará por estricto orden de registro.
- El importe correspondiente a los invitados se cargará directamente en la cuenta del socio anfitrión.
- La confirmación de plazas disponibles se enviará el 15 de julio.

El registro de invitados ha de hacerse a través del siguiente enlace.

Informamos que en mayo se iniciaron los trabajos de arreglo del suelo de la terraza para resolver las filtraciones de agua en los vestuarios de caballeros que se producen cada vez que llueve.

Los trabajos consisten en la retirada de la solería actual, localización y reparación de las grietas, nueva impermeabilización de la terraza, relleno con hormigón poroso y colocación de solería. Aprovechando la obra la nueva solería se pondrá de Olivillo, homogeneizando así todos los exteriores del Club con el mismo tipo de suelo.





Nueva fragancia Aloha

En nuestra constante búsqueda por ofrecer una experiencia superior a nuestros socios, el Club ha dado un paso más en su camino hacia la excelencia. Bajo el firme compromiso de mejora continua, se ha implementado una fragancia discreta y elegante que ahora se percibe sutilmente en el hall de entrada, la tienda y los vestuarios.

Hoy, además de ver y sentir la calidad de nuestros servicios, también se puede respirar.

Desde enero de 2025 el gimnasio es de acceso gratuito para los socios (titulares), excepto las clases en grupo y entrenamiento personal con coach. Si aún no se ha registrado, le invitamos a pasar por recepción donde Nancy o Cristina le facilitarán el acceso.

Los familiares de socios (cónyuge / hijos / nietos) podrán acceder al gimnasio **siempre** acompañados por el socio.

A partir de julio también los abonados sociales pueden acceder al gimnasio de forma gratuita.

Rogamos tengan en cuenta las normas de uso del gimnasio.

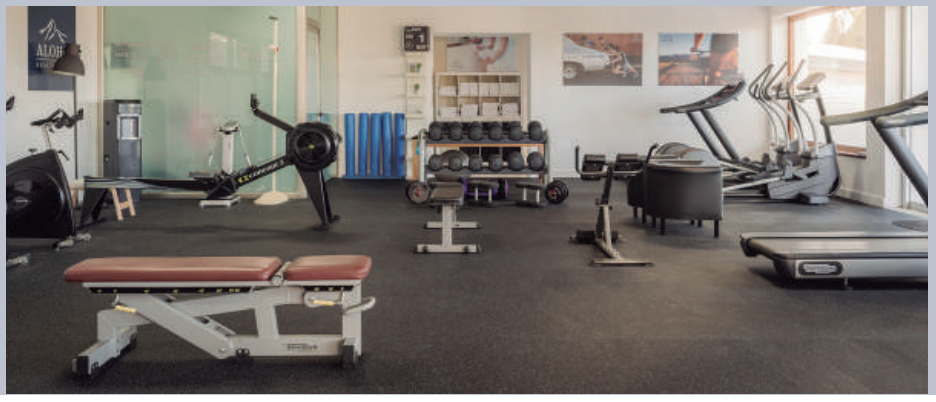

ALOHA
· GOLF CLUB ·
MARBELLA

HEALTH CLUB

HORARIO

Gimnasio: 07:00 - 22:00

Oficina gimnasio: 09:00 - 13:00

Acceso por huella digital.

PILATES

Lunes, miércoles y viernes - 10:00hrs

Es necesario reservar plaza.

Antonio: +34 653 084 477

ENTRENAMIENTO PERSONAL

Somos entrenadores profesionales. Podemos ayudarle a mejorar su rendimiento en el golf, a prevenir lesiones, en rehabilitación y, por supuesto, a mejorar su calidad de vida. También podemos ayudarle si está buscando un cambio físico.

PRECIOS

Mensualidad gratuita para socios

Entrenamiento personal: 45€/sesión

Pilates: 10€/clase

Entrenamiento parejas / grupos: pregunte a su entrenador

Antonio: +34 653 084 477

Cristina: +34 636 137 363

PRO SHOP

La tienda funciona de 8:00 de la mañana a 18:30 de la tarde. Para cualquier servicio, ajuste o pedido también puede ponerse en contacto con nosotros por correo electrónico admin@alohagolfproshop.com o a través de nuestra web www.alohagolfproshop.com.

Habrá eventos especiales y días de ajuste en el campo de prácticas que se notificarán por correo electrónico y se publicarán en el sitio web de Proshop.

Visite el sitio web de Pro Shop para comprar online
y regístrese para beneficiarse de ofertas especiales exclusivas para socios.
www.alohagolfproshop.com







Con gran cariño agradecemos a Adelaida su dedicación y simpatía durante estos 45 años de servicio en Aloha. Le deseamos lo mejor en esta nueva etapa de su vida.

¡Te echaremos de menos, Ade!

Gracias de corazón, Adelaida, por estos más de 45 años a nuestro lado. Gracias por tu entrega, tu lealtad y por haber dado siempre lo mejor de ti para este club.

En nombre de toda nuestra familia Mangas, queremos decirte lo orgullosos que estamos de haber compartido este camino contigo. Tu huella permanecerá siempre en la historia del club y en nuestro recuerdo.

Con todo nuestro cariño,

Familia Mangas



Restaurante Aloha



Para reservas, llame al
952 81 23 90

¡Gracias por confiar en nosotros!

FISIOTERAPIA EN ALOHA GOLF



√ Fisioterapeutas con experiencia en lesiones ortopédicas y deportivas.

√ Análisis postural y funcional.

√ Osteopatía.

√ Inducción miofascial.

La clave está en llegar al origen del problema, ¡tu patología es nuestro reto!

Para concertar una cita, póngase en contacto con Alex Gassol: 636532036 / hfsfisio@gmail.com

Tu salud Nuestra prioridad

ALOHA
GOLF CLUB
MARBELLA





Alejandra Gassol Ashley-Dane

Tel: 636 532 036

Rehabilitación - Fisioterapia

Especialidades: Osteópata, Fisioterapia Deportiva, Inducción Miofascial y Drenaje Linfático.

Leonel Díaz Coria

Tel: 722 343 707

Rehabilitación - Fisioterapia

Especialidades: Osteópata y Lesiones deportivas.





Adrian De Silvestri Garcia

Tel: 611 513 565

Rehabilitación - Fisioterapia

Especialidades: Osteopatía estructural y visceral. Masaje deportivo y masaje relajante.

Laura Garcia Bernabe

Tel: 670 566 097

Podologa

Especialidades: Podología, Estudios de pisada, Estudios biomecánicos, Uñas encarnadas y Plantillas.





Lynn Gruwez

Tel: 633 622 755

Psicóloga clínica

Especialidades: Adicción, Depresión, Trastornos de ansiedad, Estrés y agotamiento, Dificultades en las relaciones, Autoestima, PTSD y Pérdida - Duelo

Lun-Vie: 09:00 a 20:00

Por favor contáctenos directamente, ¡solo atendemos con cita previa!

PROFESIONALES DEL CLUB



ANDRÉS JIMÉNEZ MARQUEZ

Email: profesionalesgolf@clubdegolfaloha.com

Tlf: +34 620 68 82 96

PGA Jugador y Técnico desde 1983

Profesional del Club



JUAN JOSÉ MANGAS

Email: Mangasjuanjose@gmail.com

Tlfn: +34 639 64 17 67

PGA Jugador y Técnico desde el año 2004.

Certificado en biomecánica del swing de golf por la universidad politécnica de Madrid.

Certificado TPI nivel 1. (Titleist performance Institute).

Certificado en tecnología Trackman y Bal-On (Sistema de presiones y fuerzas verticales en el swing de golf).



IVÁN MANGAS

Email: ivanmangasgolf@gmail.com

Tlf: +34 639 11 79 98

PGA Jugador y Técnico desde año 2001.

Clubmaker y Cubfitter desde el año 2011.

Certificado en biomecánica del swing de golf por la universidad politécnica de Madrid.

Certificado en TPI nivel 1 (titleist performance institute)

Certificado en Tecnologia Trackman (radar para análisis de la trayectoria de la bola, palo y análisis de swing). Capto (Sistema de análisis de putt) Bal-On (sistema de análisis de fuerzas verticales y control de la presión durante el swing)



RORY MACNAMARA

Email: rory_64@me.com

Tlfn: +353 868103404

Profesional del PGA de Irlanda y exjugador del Tour.

Entrenamiento privado, en grupo y para niños, incluyendo clases en el campo.

Se utiliza Trackman y análisis de video durante las lecciones.

SECCIÓN DE DAMAS



Noticias de La Liga

Llevamos ya la mitad de los partidos jugados y vamos en cabeza con una buena ventaja sobre los demás clubes.

Como muestra la clasificación, casi todos han jugado el mismo número de encuentros. Las Brisas viene pisándonos los talones con 41 puntos… ¡pero ya han disputado 8 partidos! Eso sí, no hay que perder de vista a Sotogrande y El Paraíso, que todavía nos pueden dar una sorpresa.

Cuando retomemos en septiembre, espero que muchas de mis chicas de la Liga ya estén de vuelta en España.



¡Sería algo realmente especial poder repetir la victoria del año pasado, justo en nuestro año de aniversario!

Por favor, equipo, ¡marcad en rojo estas fechas en vuestras agendas!

Disfrutad del verano, donde quiera que estéis.

Un saludo,
Tanja Kreutzer
Capitana Liga & Damas

Team 2025	Aloha		Atalaya		Guadalmina		la Canada		las Brisas		el Paraiso		Sotogrande		out of 12	
	HOME	AWAY	HOME	AWAY	HOME	AWAY	HOME	AWAY	HOME	AWAY	HOME	AWAY	HOME	AWAY	total points	played
Aloha			9,0	8,0					9,0	4,0			9,0	5,5	44,5	6
Atalaya	1,0	0,0			6,5	1,0			2,5	2,0	6,0	0,0			19,0	8
Guadalmina			8,0	2,5			7,5						3,0	0,5	21,5	5
La Cañada						1,5			5,0	1,5		1,5	3,0	0,0	12,5	6
Las Brisas	5,0	0,0	7,0	6,5			7,5	4,0			4,0	7,0			41,0	8
El Paraiso			9,0	3,0			7,5		2,0	5,0					26,5	5
Sotogrande	3,5	0,0			8,5	6,0	9,0	6,0							33,0	6

Status 21.4.25

En casa:

Mes	Día		Club	Hora	conf.
septiembre	martes	30	Guadalmina	10h	☑
octubre	martes	21	El Paraíso	10h	☑
diciembre	miércoles	3	La Cañada	por la tarde	☑
diciembre	martes	9	Final con almuerzo		

Fuera:

Mes	Día		Club	Hora	conf.
septiembre	vienes	26	Guadalmina	?	☑
octubre	jueves	16	La Cañada	10h	☑
noviembre	viernes	7	El Paraíso	?	☑

Día de Invitación de Damas – 1 abril 2025

Este día arrancó bajo un cielo algo nublado, pero con los ánimos bien arriba: 124 jugadoras salieron al campo con muchísimas ganas.

Pronto salió el sol para darle aún más alegría al día... ¡y sí que tuvimos un día estupendo!



Mi equipo y yo nos esforzamos para crear un evento inolvidable… ¡y creemos que lo conseguimos con creces!

El regalo del día fue todo un acierto: un neceser precioso para cada jugadora, y además, las invitadas se llevaron un bonito marcador de bola con clip blanco conmemorativo del aniversario.

Después de jugar, todas se vistieron de blanco y dorado para una recepción espectacular en la terraza, con champagne, fotos y muy buen ambiente. Luego pasamos al comedor, decorado con mimo, para disfrutar de un estupendo almuerzo. Un agradecimiento enorme a nuestro querido Restaurante Aloha, a su equipo fantástico, y a Fermín, que como siempre, lo organizó todo a la perfección.
La tarta de cumpleaños fue un detalle precioso, patrocinada por mi vicecapitana Laura van Engelenburg y su marido Fred – ¡mil gracias a los dos!

La gran ganadora del día fue **Elisabeth (Sissy) Tadayyon**, que (confieso) logré convencer para que participara, junto con su pareja **Ilza da Silva**, ¡con un magnífico resultado: 45 puntos!

Tuvimos fabulosos premios gracias a patrocinadores muy generosos, con los premios principales de **Liisa de House of Elliott**, y también con el apoyo de **Ashiana (Boho)**, **Mapuchi Fashion**, **Siddha Master Therapy** y **Jay Physio Golf Marbella.**

Uno de los momentos más especiales fue la visita de nuestro querido presidente, **Rafael Fontán**, que, a pesar de su agenda, quiso estar con nosotras y nos dio una cálida bienvenida.

Un día espectacular, lleno de glamour, alegría y momentos inolvidables para celebrar con orgullo el 50º aniversario de nuestro querido **Club de Golf Aloha.**

¡Muchísimas gracias a todas las damas que participaron — vosotras hicisteis que este día fuera realmente especial!

Un saludo,
Tanja Kreutzer









Recuerden unirse a nuestro Facebook.

Me gustaría aprovechar esta newsletter para informar a las nuevas socias que han entrado a formar parte de nuestro Club, que la Sección de Damas tiene activo un estupendo grupo de Facebook.

Ahí publicamos todos los resultados de los Días de Señoras, fechas de eventos y fiestas, fotos, noticias del club, resultados de la Liga e IC, ¡y hasta saludos de algunas de nuestras chicas cuando están de viaje por el mundo!

Es una forma fantástica de seguir conectadas con la vida del club, no perderse nada importante o simplemente disfrutar viendo fotos y mensajes bonitos de momentos compartidos.

Ahora mismo, alrededor del 40% de las socias ya forman parte del grupo… ¡pero todavía somos muy poquitas! Así que quería recordaros que, si os apetece uniros, solo tenéis que poneros en contacto conmigo (necesitáis tener una cuenta activa de Facebook, por supuesto) y yo me encargo del resto.

Mail: trk@pro-impuls.de
Mobile: +49.172.70 60 860

Saludos,

Tanja Kreutzer

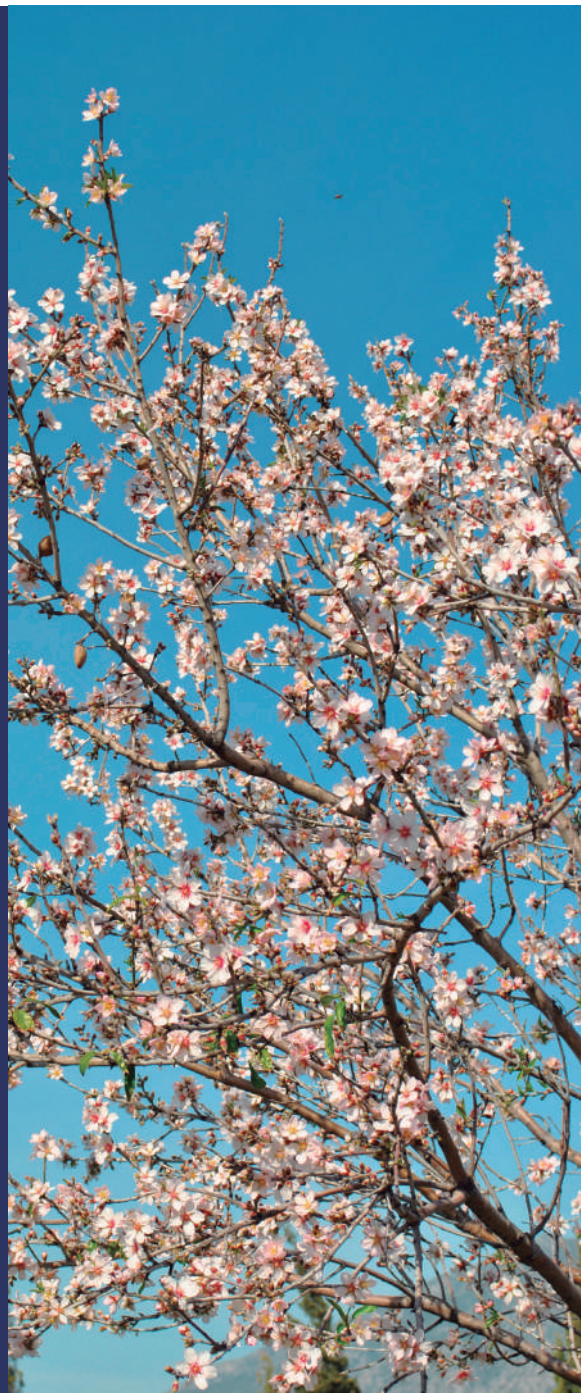

San Juan – 24 junio 2025

¡Dando la bienvenida al verano con estilo – el torneo de San Juan de Aloha!

El martes 24 de junio celebramos el solsticio de verano con una alegre reunión en Aloha. El torneo comenzó puntualmente a las 9:30 a.m., seguido de la entrega de premios, deliciosa comida y bebidas. Treinta damas participaron en la competición, ¡y los resultados fueron impresionantes!



El primer lugar fue para Laura van Engelenburg y nuestra nueva socia Karin de Rooij, con una puntuación destacada de 45 puntos – un bruto de 69 para quienes cuentan.

El segundo lugar lo ocuparon Kelly Platt y Michele O'Sullivan con 37 puntos, y el tercer lugar fue para Elisa Cook y Elizabeth Jivung con 36 puntos.

Debo mencionar que el campo estaba en condiciones bastante duras después de una semana de mantenimiento – ¡bien hecho, chicas!









Un gran agradecimiento a nuestros patrocinadores: el primer premio fue donado por la Capitana Tanja, el segundo por Elisa Cook y el tercero por Eva Lencova.

También tuvimos premios especiales aportados por Elisa, Tanja, Michele y Marianna, que se sortearon. Como siempre, Fermín nos deleitó con un delicioso almuerzo, y el personal se aseguró de que estuviéramos bien atendidas – ¡gracias!

Un momento especial fue la ceremonia en la que escribimos nuestros deseos en papelitos y luego los enviamos al universo quemándolos– ¡ojalá se cumplan todos los deseos!

¡Brindemos por los días soleados que ya disfrutamos!

Que tengáis un buen verano
La Sección Femenina

Noticias de Interclub

Encuentros disputados:

14 abril en La Zagaleta (Aloha 8.5 y Zagaleta 6.5) con un resultado total de 16 para Aloha y 11 para La Zagaleta.

Equipo: Suzan Hoogstrate, Anna Westwood, Joanne Bayliss, Jacqueline Macintyre, Jillian O'Connell, Kristina Ergo, Dianca Heuker, Ann Berkelaar y Deborah Roper.

21 de abril en Los Naranjos con un magnífico resultado de 7 para Aloha and 5 para Los Naranjos.

Equipo: Jacqueline Macintyre, Anna Westwood, Suzan Hoogstrate, Joanne Bayliss, Louise Manning, Dianca Heuker y Marina Penna.

6 de mayo en casa contra Los Naranjos. Resultado: 7-5 a favor de Aloha. Resultado total: 4-10.

Equipo: Loretta Donelli, Joanne Bayliss, Anna Westwood, Ellie Blank, Kristina Ergo, Wendy Wigg y Deborah Roper.



30 mayo en Las Brisas con un resultado de 9-3 a favor de Las Brisas.

Equipo: Elena Kovaleva, Jacqueline Macintyre, Anna Westwood, Joanne Bayliss, Mascha Wisjmuller, Julie Bartlett y Jillian O'Connell.

3 de junio en casa contra Guadalmina. El equipo de Aloha ganó con un excelente resultado de 10-2.

Equipo: Dianca Heuker, Anna Westwood, Jacqueline Macintyre, Vera Frost, Deborah Roper, Ellie Blank y Joanne Bayliss.

6 junio en Guadalmina
Resultado: 41/2 Aloha y 71/2 Guadalmina con un resultado total Aloha 14 1/2 Guadalmina 91/2

Equipo: Dinara Nalbat, Sofia Berrada, Anna Westwood, Cristina Torregimeno, Deborah Roper, Kelly Platt y Kristina Ergo.

¡Jaqueline Macintyre fue la capitana del día!

Próximos encuentros:

- 30 junio: en casa contra San Roque.

Y tras la pausa veraniega:

- 16 septiembre en casa contra La Zagaleta
- 30 septiembre en Aloha contra Sotogrande
- 6 octubre en Sotogrande
- 7 octubre en casa contra La Reserva
- 8 octubre en La Zagaleta
- 20 octubre en La Reserva

Muchas gracias y felicitaciones a mi equipo.

Claudia Maaland
Capitana IC





SECCIÓN MASCULINA



CAPITÁN DE CABALLEROS

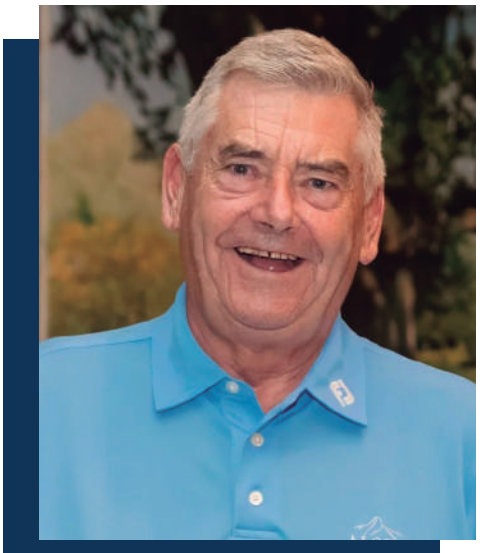

¡Bienvenido, verano!

Estamos viviendo una etapa maravillosa en el club, con el campo en un estado que muchos no recordamos haber visto tan bien. La inversión realizada en los greenes está demostrando ser una apuesta fantástica para el club.

Queremos aprovechar para recordaros nuestro Día de Invitación de Caballeros, que se celebrará el 18 de septiembre. Es una ocasión ideal para invitar a un amigo al club y presumir de nuestras instalaciones.

Este año, tres de nuestros empleados más veteranos se jubilan tras muchos años de dedicación, y desde la Sección de Caballeros colocaremos durante el mes de septiembre unas cajas en Recepción para que podáis dejar vuestras muestras de cariño y agradecimiento por el servicio excepcional que han prestado.

Sewart Gilmour

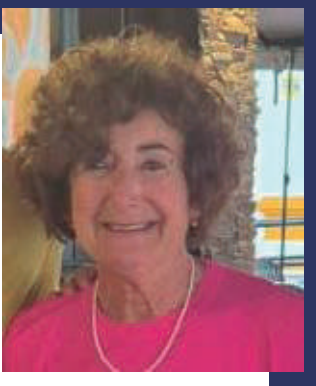

Adelaida Jiménez nos ha acompañado nada menos que 46 años en la Pro-shop, siempre con una sonrisa amable.



Juan Miguel ha estado con nosotros durante 37 años, desempeñando distintos roles dentro del club y ayudando siempre allí donde hacía falta. Su compromiso ha sido realmente ejemplar.



Pedro del Río nos ha cuidado en el vestuario durante 36 años, incluso en esos días en los que nos quitamos los zapatos con la frustración de una mala vuelta. Pedro siempre tenía una sonrisa y una toalla lista, recordándonos que, al fin y al cabo, solo es un juego.

INTERCLUB



A la llegada del verano, el equipo masculino de Interclubes ha disputado ya 10 de los 18 partidos programados, y actualmente ocupamos el segundo puesto en la clasificación, tanto en resultado en bruto como en la media de golpes que refleja la situación real. Hemos jugado algunos partidos realmente buenos, y otros en los que nos hubiera gustado un mejor resultado, pero en conjunto, nos hemos colocado en una muy buena posición para encarar los encuentros de otoño. Dado que este es nuestro último año como miembros de la ACL, nos encantaría despedirnos a lo grande... ¡ganando la liga!

De cara al próximo año, Ian y yo ya estamos trabajando intensamente para definir bien nuestra "nueva" situación. ¡Estad atentos…! Antes de que llegue el verano del todo, tenemos dos partidos amistosos más: uno frente a La Reserva y otro contra un club nuevo para nosotros, La Hacienda. Tenemos muchas ganas de jugar estos encuentros, y además, contaremos con algunas caras nuevas en el equipo. Nos alegra mucho ver que varios de nuestros nuevos socios se hayan animado a participar regularmente en los Interclubes, y eso siempre es una buena señal.

¡Vamos a darlo todo para apoyar al equipo masculino de Aloha y recuperar el trofeo ACL!

Olav Maalad
Capitán Interclub

POSICIÓN	CLUB	Nº DE PARTIDOS	TOTAL PUNTOS
1	Santa María	15	108.5
2	Aloha	10	104
3	Atalaya	11	97
4	Las Brisas	10	93
5	El Paraiso	9	81
6	Guadalmina	8	80
7	Villa Padierna	9	78.5
8	San Roque	7	77.5
9	Los Naranjos	7	64
10	La Quinta	7	58.5

Nuevos Socios

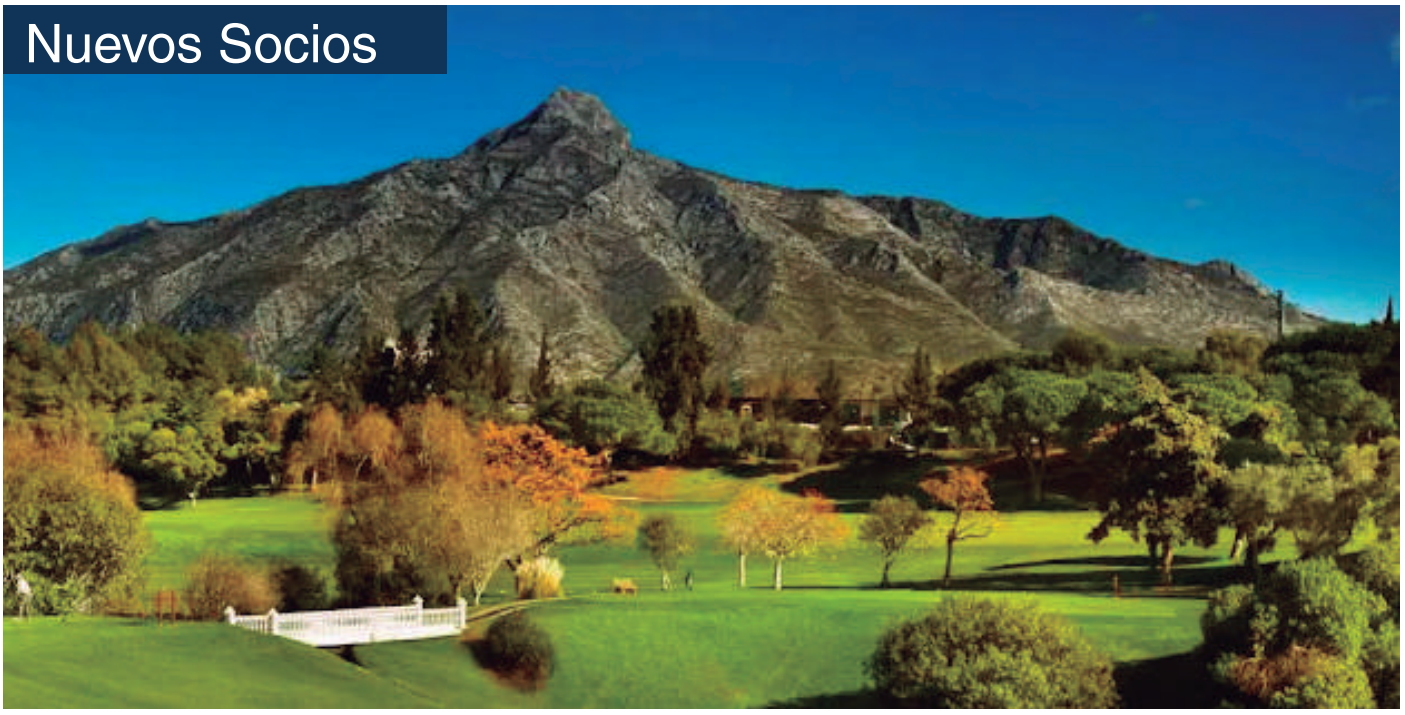

Nuestra más cálida bienvenida a estos nuevos socios que han entrado a formar parte de nuestra gran familia en los últimos tres meses:

NOMBRE	NACIONALIDAD	HCP
Swift, Stephen	Británico	12,0
Ferrero, Luca	Italiano	24,0
Woodward. Brian	Canadiense	17,4
Woodward, Stephanie	Canadiense	29,4
Green, Terence	Británico	18,0
Mullan, Thomas	Británico	5,4
Aaberg, Torkel	Noruego	18,0
Bekaert, Jan	Belga	28,0
Drake- Brockman, Samantha	Británico	-
Bennett, Stephen	Irlandés	3,8
Carroll, Stephen	Irlandés	15,9
Hirvonen, Olli	Finlandés	8,9
Vihklo, Laura	Finlandés	14,7
Moeller, Birthe	Danés	21,6
Lister, Christopher	Británico	18,1
Siempelkamp, Gabrielle	Alemán	19,1
Quilez Brier, Ignacio	Español	27,2
Norman, James William	Británico	15,8
Tellander, Jonas	Sueco	2,8
Sims, Matthew	Británico	13,0
Bjurenborg, Mikael	Sueco	14,9
Meeus, Michel	Belga	10,1
Macland, Andrew	Británico	22,4
Morillo Almarán, Antonio	Español	28,2
Moeller, Jan	Danés	19,5
Belting, Thomas	Alemán	20,6

Próximos Eventos

Julio

19 - Copa Infinity Javier Arana - entrega de premios.

26 - Torneo Junior (abierto) – entrega de premios.

Agosto

1 - AECC – entrega de premios

13 - Torneo Dos Generaciones – entrega de premios

23 - Memorial Ibarrondo – entrega de premios y fiesta de Verano

Septiembre

24 - Mixed Scramble

27 - Torneo Benéfico Niños Mariposa –

En memoria de nuestros queridos socios:

Brenda Hanna (abril 2025)
John Paterson (junio 2025)





PROGRAMA VIP

Nos complace anunciarle que La Hacienda Links Golf Resort ha creado un programa VIP, a través del cual, todos los socios de su club se verán beneficiados de una serie de descuentos y beneficios exclusivos.

Disponemos de un programa de Green fee VIP exclusivo para sus socios, a través del cual podrán reservar directamente en nuestro club y se le aplicarán las siguientes condiciones especiales.

TEMPORADA VERANO 2025

01/07/2025 - 31/08/2025

GREEN FEE VIP LA HACIENDA LINKS	159,00 € (buggy incluido)
GREEN FEE VIP LA HACIENDA HEATHLAND	79,00 € (buggy incluido)

CONDICIONES

- Será necesario identificarse como socio de su club antes del juego para aplicar Tarifas VIP.
- Estas tarifas están limitadas a 8 jugadores diarios por club.
- Buggies compartidos incluidos.

INFORMACIÓN Y RESERVAS

+34 956 79 10 40 | reservas@lahaciendagolf.com
golf@lahaciendagolf.com | www.lahaciendagolf.com



ALOHA

· GOLF CLUB ·

MARBELLA

www.clubdegolfaloha.com